ちりふ文化

第158号
平成28年6月1日
発行所　知立市文化協会
知立市文化会館内
（パティオ池鯉鮒）
TEL　0566－83－0151
http://www.katch.ne.jp/~chiryubunkyou/
メール：chiryubunkyou@katch.ne.jp

伝統を大切にし 新たなつながりを求めて

平成28年度 総会

知立市文化協会総会が、知立市文化会館花しょうぶホールにて、多くの来賓をお招きして4月16日(土)開催され、27年度の事業報告、決算書、28年度の事業計画、予算案が全会一致で承認されました。新理事、新会員の紹介のあと各部門に分かれて運営委員会が開かれ今年度の事業の打ち合せをしました。夕方からは「市長を囲む会」が開催され市長、副市長、教育長を囲み意見交換が楽しく行われました。

新理事の自己紹介

総会受付担当理事の面々

新理事紹介

薫田　八郎（演劇）

1972年（昭和47年）に自立演劇集団を結成し、73年4月の旗揚げ公演の会場は当時駅前にあった知立市公会堂でした。舞台照明の電源は、中部電力に仮設電源設置を依頼して確保しました。この頃はどこの団体も発表会場の確保と会場環境に苦労していました。78年に中央公民館が完成し、ここが文化協会の活動拠点となり飛躍的に地域の文化活動が活発になりました。その流れの中で「著名人の有料公演」が知立市では開催困難という課題も生まれました。その問題に対し、文化協会の先輩諸氏の尽力と会員の皆様の一致団結の想いにより、『文化の香りのする人々が集う空間』としての知立市文化会館建設が決定され、2000年に現在のパティオ池鯉鮒が開館しました。そして、現在も継続して「しみん芸術祭」が皆さんの努力で開催されています。こういった過去の変遷と文化活動の特徴でもある一人ひとりの居場所を照らすことを大切にしつつ、理事の役割りを務めさせていただきたいと思いますので宜しくお願い致します。

昭和48年当時の知立市公会堂前の手作りポスター

倉知　紀子（日本画）

この度文化協会理事の大役を仰せつかり、未だに動揺がおさまりません。先輩諸氏のご尽力により、立派に培われた当協会のお手伝いが出来ます事は大変光栄に思います。また昨今の天災、人災など大変な時期にあります。こんな時こそ心を癒すゆとりのある文化が大切ではないでしょうか。その文化を発展させ、明るく住み良い輝く知立を目指し微力ながら頑張りたいと思います。

新加入部会紹介

◆和太鼓グループ「彩葉（いろは）」

代表　谷川めぐみ

はじめまして。私達は結成して5年を迎えます。メンバー全員が家庭と仕事を持ち、忙しい合間をぬって月2回の練習をコツコツ続けてきました。和太鼓では珍しく女性だけのグループです。この度、入会させて頂くにあたり今までにない大きな舞台に立てる機会を頂けたと大変うれしく思っています。どうぞ末永くよろしくお願いします。

第39回 知立市民文化のつどい

美術部門

ところ／知立市中央公民館
とき／6月11日㊏・12日㊐・18日㊏・19日㊐　AM10:00～PM5:00（日曜日はPM4:00まで）
（文化協会会員ならびに市民参加者による各種の発表等）

日程	1・2階展示室	2階講堂	体験コーナー	呈茶
6/11㊏	創作部門 文芸・工芸・展示 （スタンプラリーもお楽しみ下さい） 益栽展示会場にて園芸相談コーナー	華道部門 池坊・松玉流 日本華道松月・草月流	親子茶道教室	宗偏流 原田宗佳
6/12㊐			オリジナルハンカチを染めよう	
6/18㊏	美術部門 日本画・洋画・写真・水墨画・書	「とばしてあそぼう」紙ヒコーキかな?	こども生け花教室	宗偏流 木全宗愛
6/19㊐		こどもニコニコひろば（人形劇）	親子で写そうデジカメ教室（デジカメ貸出あり）	

体験コーナー

6/18(土)
10:00～12:00
「親子で写そう デジカメ教室」
デジカメで遊ぼう
・講師
井野稔
野村義弘

6/11(土)
「オリジナル ハンカチを 染めよう」
・講師
草木染会員

6/12(日)
「こども 生け花教室」
・講師
近藤美恵子
（池坊）

茶華道部門

こどもニコニコひろば
★こどもミュージカルサークル
「わらべ座」人形劇団『ぺぽ』
とき／6月19日㊐
PM1:30～PM3:00

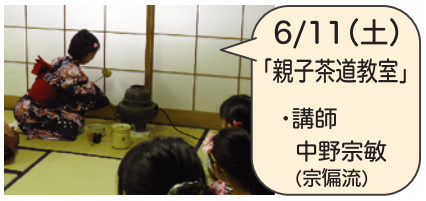

6/11(土)
「親子茶道教室」
・講師
中野宗敏
（宗偏流）

創作部門

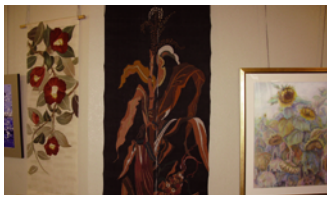

お知らせ

◉会員の仲間が催しをします。ぜひお出かけください。

◆第12回セントレア アートキルトミュージアム「世界に紹介したい日本のキルト展」『知立の文化財』をテーマに坪井美智子先生と仲間たちが出品されています。
とき　平成28年3月3日㈭～平成29年2月中旬
ところ　中部国際空港センタービアガーデン1F・2F

◆吟剣詩舞　文化のつどい（開催済み）
とき　5月22日㈰
じかん　午前10時30分～午後3時
ところ　知立市文化広場（知立市八橋町）

◆第5回記念展　墨陽会書画展（開催済み）
とき　5月26日㈭～29日㈰
ところ　パティオ池鯉鮒2Fギャラリー

◆第28回「みやび会」ろうけつ草木染展
とき　5月31日㈫～6月15日㈬
じかん　午前9時～午後5時
ところ　知立神社社務所

◆日本3B体操協会創立45周年記念大会in愛知中支部
とき　6月12日㈰
じかん　午前10時～
ところ　ウイングアリーナ刈谷

◆知立市吹奏楽団「ハートフルコンサート2016」
とき　6月19日㈰
開　演　午後2時（開場午後1時30分）
ところ　パティオ池鯉鮒かきつばたホール

◆第16回「花筐の会」ろうけつ草木染展
とき　7月22日㈮～27日㈬
じかん　午前10時～午後6時
（最終日は午後5時まで）
ところ　ギャラリーてるる
（知立市鳥居1丁目14-8）

◆第31回 知立歌謡同好会の集い
とき　9月18日㈰
じかん　午後1時～4時30分
ところ　パティオ池鯉鮒花しょうぶホール

◆第47回 知立書道連盟学生展
とき　10月13日㈭～23日㈰
じかん　午前10時～午後5時
ところ　パティオ池鯉鮒

第17回 しみん芸術祭

新たな出会いとにぎわいの場

文化協会会員ならびに一般市民参加者による各種の発表等

と　き：平成28年6月～12月
ところ：知立市文化会館（パティオ池鯉鮒）

知立市文化会館（パティオ池鯉鮒）水のパティオ

かきつばたホール

6／26㊐ 9:30～16:00	詩吟・剣詩舞・大正琴のつどい
7／17㊐ 14:00～16:00	市民音楽祭
9／11㊐ 13:00～	洋楽（音楽・演劇・舞踊）のつどい
11／6㊏ 10:30～	民踊のつどい

花しょうぶホール

8／7㊐ 14:30～	C.R.F（ちりゅうロックフェスティバル）
10／15㊏ 11:00～	邦楽・伝統芸能・日本舞踊のつどい
10／22㊏ 12:30～	民謡・歌謡のつどい
12／11㊐ 10:00～	演劇フェスティバル
平成29年 3／4㊏・3／5㊐ 10:00～16:00	いけ花諸流展

ギャラリー

11／11㊎～13㊐ 10:00～17:00（最終日 16:00まで）	美術部門展 <日本画> <水墨画> <洋画> <書> <写真>

ギャラリー・花しょうぶホール・ワークショップ・講義室

11／5㊏～6㊐ 10:00～17:00（最終日 16:00まで）	創作部門展 <文 芸> 短歌・俳句 <工 芸> 陶芸・切り絵・染色（草木染） <展 示> 手描友禅と着付け・創花・盆石・手芸 和楽の会・盆栽

和室・ロビー・ワークショップ・講義室・工芸室・茶室

11／13㊐ 10:00～16:00	市民茶会 茶道部 席主 <宗偏流>木全宗和（和室）<宗偏流>中野宗真（ロビー） <裏千家>近藤宗美（茶室） 知立東高校茶道部（ワークショップ室） 竜北中学校席・知立南中学校席（講義室）

11／13㊐ 開場 13:00 開演 13:30 **パティオ池鯉鮒**（知立市文化会館）

◆文化賞・文化奨励賞・新人賞表彰式
13:30～14:00

◆文化講演会
14:00～15:30
「日本の未来を明るくするヒント」
講師：**森永　卓郎**氏（経済評論家）

入場無料

森永　卓郎氏

1957年生　東京都出身。

東京大学経済学部経済学科卒業。
日本専売公社、三井情報開発㈱総合研究所、㈱UFJ総合研究所（現三菱UFJリサーチ＆コンサルティング㈱）を経て現在経済アナリスト、獨協大学経済学部教授。

専門は労働経済学と計量経済学。

そのほかに金融、恋愛、オタク系グッズなど多くの分野で論評を展開している。

会員だより

発表会が盛大に催されました

◆パティオちりゅう少年少女合唱団スプリングコンサート
と　き　3月19日(土)
ところ　パティオ池鯉鮒リハーサル室

◆第48回日本民踊まつり発表会
と　き　3月25日(金)～27日(日)
ところ　日本特殊陶業市民会館

◆第39回　淡菖会発表会　民謡と三味線と踊り
と　き　4月10日(日)
ところ　中央公民館講堂

ランタン制作風景

青年会議所と文協スタッフ

◆巨大ランタン制作「知立青年会議所との連携イベント」
と　き　5月12日(木)
じかん　午後6時30分～9時
ところ　知立中学校体育館

知立青年会議所が2016年度5月度事業「まちづくりの想い」として、文化協会と連携して巨大ランタン制作をしました。4基のランタンに文化協会会員有志が分かれ、下絵から色づけまで指導しながら青年会議所の若者と取り組みました。終了後交流会が開かれて親睦を深めることが出来た初めての行事でした。

お知らせ

◉詳しくは文化協会事務局にお問い合せ下さい

◆第17回知立よいとこ祭り　参加者を募集しています
と　き　8月20日(土)（予備日）8月21日(日)
じかん　14時～21時
ところ　知立市役所周辺

●文協練習日
7月20日(水)18時～
8月10日(水)18時～

●練習場所
パティオ池鯉鮒リハーサル室

◆第31回　知立市美術展(公募)
と　き　10月6日(木)～9日(日)
ところ　パティオ池鯉鮒

◆県民茶会
※席主として細井宗香先生が担当されます
と　き　11月13日(日)
ところ　岡崎中央総合公園体育館

◆県文連芸能大会(西三河部)
※知立市からはPatio JazzDanceが出演します
と　き　11月20日(日)
ところ　幸田町民会館

◆県文連美術展(公募)
と　き　11月15日(火)～20日(日)
ところ　愛知県美術館

Hot News

第1回PitchAWARDで、西中町の橘玲子さんらのトーク番組「ハートフルドライブ」が総合グランプリを受賞しました。

知立市文化協会 市民教室

◉詳しくは広報ちりゅうをご覧ください

◆大正琴(開催済み)
と　き　3月26日(土)
4月30日(土)
ところ　知立市中央公民館
講　師　琴碧寿会

◆紙粘土で小物を作ろう(開催済み)
と　き　5月20日(金)
5月27日(金)
ところ　知立市中央公民館
講　師　クラフトドール蒼い風　梶山桂依子先生

◆親子茶道教室
と　き　6月5日(日)
7月3日(日)
ところ　知立市中央公民館
講　師　茶道裏千家教授　森　玲子先生

◆カラオケ教室
と　き　6月5日(日)
ところ　知立市中央公民館
講　師　奥崎　進先生

○文化賞・文化奨励賞・文化(芸術)新人賞の推薦について

今年度から新人賞が新設されました。優れた活動歴のある個人または団体を是非推薦して下さい。
締め切りは8月31日(水)です。
表彰式は11月13日(日)

耳よりコーナー

喫茶シエロで一休み
(パティオ池鯉鮒内)
文協会員証提示で割引ありますよ

ピックアップ

ハワイ伝統文化「フラ」への想い
カレオオラカイイアパナ
～カパーフラオカイエイエ
主宰　春日井彩由美

フラを始めて24年間、知立、安城、刈谷市等三河地域を中心にハワイの伝統芸能である「フラ」を皆さんに知って頂こうと地域に根付いた活動をしてきました。お蔭様で今では多くの仲間と出会い、共にハワイの文化を学び、フラコンペで優勝するほどに成長しました。フラはハワイの伝統文化でハワイの文学と言われ、歴史、人生、愛を語り表現することで心が豊かになるハイレベルな芸術です。ハワイの根底にある「アロハ・スピリット」の精神は互いに尊重し思いやる無償の愛を意味します。今後もフラを広める活動を通して、アロハ・スピリットとフラの美しさと奥深さを伝えていくことが出来れば幸いに思います。